PENDAFTARAN CPNS TAHUN 2018
https://sscn.bkn.go.id
1
Cek pengumuman di https://sscn.bkn.go.id
Pilih menu Registrasi
Isi NIK, Nomor KK atau NIK Kepala Keluarga
Isi alamat e-mail aktif, password dan pertanyaan pengaman
Upload pass foto latar belakang merah
Cetak Kartu Informasi Akun
Pendaftaran
2
Log In ke https://sscn.bkn.go.id dengan NIK dan password yang telah didaftarkan
Upload foto selfie dengan memperlihatkan KTP dan Kartu Informasi Akun untuk dapat melanjutkan ke tahap berikutnya
Melengkapi Biodata
Memilih instansi, jenis formasi, pendidikan dan jabatan
Upload dokumen pedukung
Cetak Kartu Pendaftaran SSCN 2018
Pengiriman Dokumen*
3
Pelamar mengirimkan dokumen sesuai dengan persyaratan instansi sebagai syarat pendaftaran
Pelamar wajib melampirkan Kartu Pendaftaran SSCN untuk proses verifikasi
Proses Verifikasi Berkas
4
Tim Verifikator instansi melakukan verifikasi berkas yang dikirim atau yang diunggah berdasarkan syarat pendaftaran
Cetak Kartu Peserta
5
Cetak Kartu Peserta bagi pelamar yang dinyatakan lulus seleksi administrasi
Tes CAT BKN
6
Tim Verifikator instansi melakukan verifikasi berkas yang dikirim atau yang diunggah berdasarkan syarat pendaftaran
CAT BKN
*Bila di persyaratan instansi dicantumkan bahwa pelamar harus mengirimkan dokumen

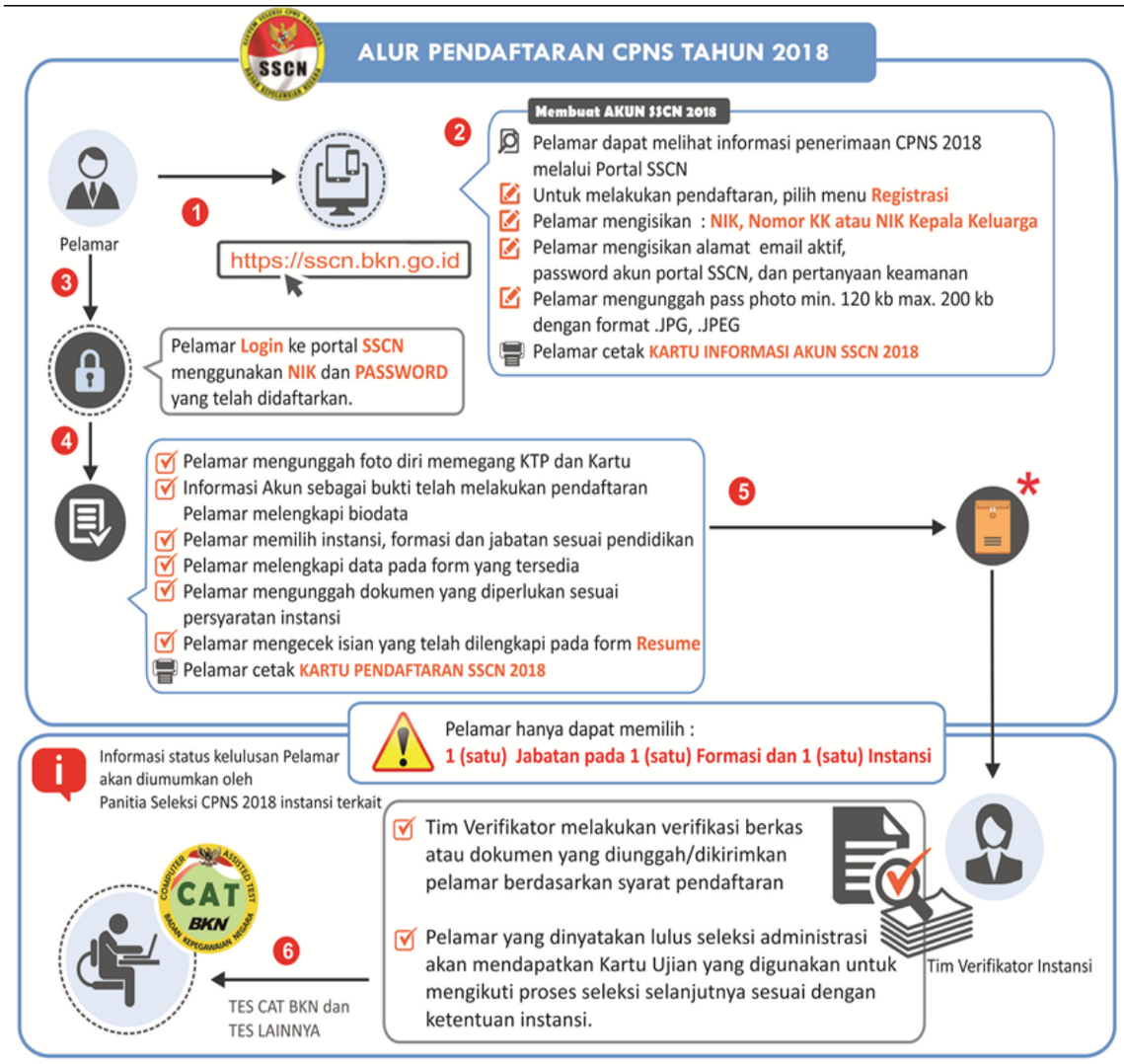
SSCN
ALUR PENDAFTARAN CPNS TAHUN 2018
Pelamar
1
https://sscn.bkn.go.id
2
Membuat AKUN SSCN 2018
Pelamar dapat melihat informasi penerimaan CPNS 2018 melalui Portal SSCN
Untuk melakukan pendaftaran, pilih menu Registrasi
Pelamar mengisikan : NIK, Nomor KK atau NIK Kepala Keluarga
Pelamar mengisikan alamat email aktif, password akun portal SSCN, dan pertanyaan keamanan
Pelamar mengunggah pass photo min. 120 kb max. 200 kb dengan format .JPG, .JPEG
Pelamar cetak KARTU INFORMASI AKUN SSCN 2018
3
Pelamar Login ke portal SSCN menggunakan NIK dan PASSWORD yang telah didaftarkan.
4
Pelamar mengunggah foto diri memegang KTP dan Kartu Informasi Akun sebagai bukti telah melakukan pendaftaran
Pelamar melengkapi biodata
Pelamar memilih instansi, formasi dan jabatan sesuai pendidikan
Pelamar melengkapi data pada form yang tersedia
Pelamar mengunggah dokumen yang diperlukan sesuai persyaratan instansi
Pelamar mengecek isian yang telah dilengkapi pada form Resume
Pelamar cetak KARTU PENDAFTARAN SSCN 2018
5
*
Pelamar hanya dapat memilih :
1 (satu) Jabatan pada 1 (satu) Formasi dan 1 (satu) Instansi
Informasi status kelulusan Pelamar akan diumumkan oleh Panitia Seleksi CPNS 2018 instansi terkait
Tim Verifikator melakukan verifikasi berkas atau dokumen yang diunggah/dikirimkan pelamar berdasarkan syarat pendaftaran
Pelamar yang dinyatakan lulus seleksi administrasi akan mendapatkan Kartu Ujian yang digunakan untuk mengikuti proses seleksi selanjutnya sesuai dengan ketentuan instansi.
Tim Verifikator Instansi
6
CAT BKN
TES CAT BKN dan TES LAINNYA
Pelamar wajib membaca Pengumuman Instansi dengan baik dan teliti
*Bila persyaratan di instansi mencantumkan bahwa Pelamar harus mengirimkan berkas fisik ke alamat yang tercantum
© Panitia Seleksi CPNS 2018 BADAN KEPEGAWAIAN NEGARA

Pendaftaran CPNS Tahun 2018

Buat akun di portal : https://sscn.bkn.go.id

- Isi **NIK, Nomor KK atau NIK Kepala Keluarga**
- Isi alamat **e-mail aktif, password dan pertanyaan pengaman**
- Upload Pas Photo min. 120 kb max. 200kb
- Cetak **Kartu Informasi Akun**

Log in ke : https://sscn.bkn.go.id

- Gunakan **NIK** dan **password** yang telah didaftarkan

Upload Foto Selfie

- Upload foto *selfie* dengan memperlihatkan KTP dan Kartu Informasi Akun untuk dapat melanjutkan ke tahap berikutnya

Lengkapi Biodata

- Isi Biodata

Pilih instansi, jenis formasi dan jabatan

- Pelamar hanya dapat memilih 1 instansi, 1 formasi dan 1 jabatan

Cek Resume

- Pastikan bahwa data telah terisi semua dengan benar
- Dan pastikan instansi, formasi dan jabatan yang dipilih sudah benar

Kirim Data

- Klik **Simpan** data yang telah dicek di Resume dan pastikan bahwa data tersebut terisi dengan lengkap dan benar
- Data yang telah diklik **Kirim** tidak dapat diubah dengan alasan apapun

Cetak Kartu Pendaftaran SSCN 2018

- Cetak dan Simpan dengan baik Kartu Pendaftaran SSCN 2018
- **Kartu Pendaftaran SSCN 2018 digunakan sebagai bukti telah menyelesaikan proses pendaftaran melalui SSCN 2018**